



U N I V E R Z I T E T U N I Š U

FAKULTET ZAŠTITE NA RADU U NIŠU

REPUBLIKA SRBIJA, 18000 Niš, Čarnojevića 10 A, Tel: (018)529-701, Faks: (018)249-962

T.R. 840-1747666-77; PIB 100663853; M.B. 07226063; E-mail: dekanat@znr fak.ni.ac.rs

www.znr fak.ni.ac.rs

Na sastanku Komisije za obezbedjenje i kontinuirano unapredjenje kvaliteta na Fakultetu zaštite na radu u Nišu koja je održana 17. 05. 2011. godine formirane su komisije za anketiranje studenata u jesenjem semestru školske 2010/2011. godine u sledećem sastavu:

Aketiranje studenata I godine	<ol style="list-style-type: none">1. Dr Emina Mihajlović, docent2. Predrag Stanković, asistent3. Mladena Lukić, asistent-pripravnik4. Jasmina Murge, pravnik5. Bošković Emilija, student br. ind. 071076. Janjlić Miloš, student br. ind. 0812
Anketiranje studenata II godine	<ol style="list-style-type: none">1. Dr Amelija Đorđević, docent2. Dr Ivan Krstić, docent3. Dr Evica Stojiljković, asistent4. Konstandinović Ana, student br. ind. 07131
Anketiranje studenata III godine	<ol style="list-style-type: none">1. Dr Miomir Raos, docent2. Aleksandra Ilić, asistent3. Snežana Zec, dipl. pravnik4. Aleksandra Božić, student br. ind. 077

Primenom Upitnika za vrednovanje studijskih programa, nastave i uslova rada i Upitnika za vrednovanje pedagoškog rada nastavnika i saradnika iz Pravilnika o studentskom vrednovanju kvaliteta studija SNU broj 8/16-01-007/07-005 od 6.11.2007. godine, komisije su sprovele proceduru studentskog anketiranja studenata osnovnih akademskih studija za sve predmete iz prolećnog semestra I, II i III godine u periodu od 23. do 27. maja 2011. godine u terminima održavanja predavanja.

Sadržaj upitnika je prilagođen elektronskoj obradi upitnika. Upitnika za vrednovanje studijskih programa, nastave i uslova rada je dopunjen sa pojedinim pitanjima. U prilogu su dati upitnici koji su korišćeni za studentsko vrednovanje.

Studenstske ankete je obradila Mirjana Deljanin korišćenjem hardverskih i siftverskih resursa na Univerzitetu u Nišu. Nakon toga, 04. 07. 2011. godine, održan je sastanak Komisije za obezbedjenje i kontinuirano unapredjenje kvaliteta na Fakultetu zaštite na radu u Nišu na kome je usvojen sledeći

IZVEŠTAJ O STUDENTSKOM VREDNOVANJU STUDIJSKIH PROGRAMA I RADA NASTAVNIKA I SARADNIKA U PROLEĆNOM SEMESTRU ŠKOLSKE 2010/2011. GODINE

1. STUDENTSKO VREDNOVANJE STUDIJSKIH PROGRAMA

Tabelarni prikaz rezultata studentskog vrednovanja studijskog programa „ZAŠTITA RADNE I ŽIVOTNE SREDINE”

r.b.	PITANJE	ODGOVOR	I GODINA		II GODINA		III GODINA		UKUPNO	
				%		%		%		%
	Broj anketiranih studenata		153		80		74		307	
1.	Da li ste zadovoljni studijskim programom?	DA	50	32.7%	29	36.3%	9	12.2%	88	28.7%
		Delimično	68	44.4%	23	28.8%	39	52.7%	130	42.3%
		NE	35	22.9%	28	35.0%	26	35.1%	89	29.0%
2.	Da li ste zadovoljni sadržinom predmeta?	DA	33	21.7%	22	27.8%	16	21.6%	71	23.3%
		Delimično	85	55.9%	27	34.2%	45	60.8%	157	51.5%
		NE	34	22.4%	30	38.0%	13	17.6%	77	25.2%
2.1	Nastavni sadržaji su zanimljivi?	DA	23	15.0%	20	25.6%	12	16.4%	55	18.1%
		Delimično	84	54.9%	38	48.7%	52	71.2%	174	57.2%
		NE	46	30.1%	20	25.6%	9	12.3%	75	24.7%
2.2	Nastavni sadržaji su savremeni?	DA	46	30.7%	29	37.7%	21	28.8%	96	32.0%
		Delimično	74	49.3%	28	36.4%	29	39.7%	131	43.7%
		NE	30	20.0%	20	26.0%	23	31.5%	73	24.3%
2.3	Učešće praktične nastave u nastavnom procesu zadovoljavajuće?	DA	36	24.5%	20	26.7%	4	5.6%	60	20.4%
		Delimično	57	38.8%	15	20.0%	14	19.4%	86	29.3%
		NE	54	36.7%	40	53.3%	54	75.0%	148	50.3%
3.	Da li ste zadovoljni rasporedom časova?	DA	45	30.6%	26	35.6%	20	27.0%	91	31.0%
		Delimično	40	27.2%	21	28.8%	32	43.2%	93	31.6%
		NE	62	42.2%	26	35.6%	22	29.7%	110	37.4%
3.1	Opterećenje studenata je preveliko?	DA	104	68.4%	61	76.3%	45	62.5%	210	69.1%
		Delimično	36	23.7%	15	18.8%	15	20.8%	66	21.7%
		NE	12	7.9%	4	5.0%	12	16.7%	28	9.2%
3.2	Predavanja se izvode prema rasporedu?	DA	122	80.8%	66	83.5%	45	60.8%	233	76.6%
		Delimično	25	16.6%	11	13.9%	27	36.5%	63	20.7%
		NE	4	2.6%	2	2.5%	2	2.7%	8	2.6%
3.3	Vežbe se izvode prema rasporedu?	DA	129	85.4%	68	88.3%	40	55.6%	237	79.0%
		Delimično	18	11.9%	9	11.7%	28	38.9%	55	18.3%
		NE	4	2.6%	0	0.0%	4	5.6%	8	2.7%

r.b.	PITANJE	ODGOVOR	I GODINA		II GODINA		III GODINA		UKUPNO	
				%		%		%		%
4.	Da li ste zadovoljni radnim uslovima na Fakultetu?	DA	39	25.7%	21	27.3%	9	12.2%	69	22.8%
		Delimično	73	48.0%	31	40.3%	32	43.2%	136	44.9%
		NE	40	26.3%	25	32.5%	33	44.6%	98	32.3%
5.	Da li ste zadovoljni opremljenošću i radom biblioteke?	DA	57	38.0%	49	62.8%	23	31.1%	129	42.7%
		Delimično	66	44.0%	18	23.1%	31	41.9%	115	38.1%
		NE	27	18.0%	11	14.1%	20	27.0%	58	19.2%
5.1	Osoblje je korektno u radu sa studentima?	DA	46	30.1%	39	50.0%	15	20.5%	100	32.9%
		Delimično	75	49.0%	24	30.8%	30	41.1%	129	42.4%
		NE	32	20.9%	15	19.2%	28	38.4%	75	24.7%
5.2	Radno vreme je odgovarajuće?	DA	54	35.5%	50	64.1%	29	39.7%	133	43.9%
		Delimično	56	36.8%	12	15.4%	23	31.5%	91	30.0%
		NE	42	27.6%	16	20.5%	21	28.8%	79	26.1%
5.3	Postoji odgovarajuća literatiura?	DA	55	36.2%	42	56.8%	14	18.9%	111	37.0%
		Delimično	74	48.7%	23	31.1%	43	58.1%	140	46.7%
		NE	23	15.1%	9	12.2%	17	23.0%	49	16.3%
6.	Da li ste zadovoljni radom studentske službe?	DA	40	26.5%	17	21.8%	6	8.3%	63	20.9%
		Delimično	45	29.8%	21	26.9%	8	11.1%	74	24.6%
		NE	66	43.7%	40	51.3%	58	80.6%	164	54.5%
6.1	Osoblje je korektno u radu sa studentima?	DA	43	28.1%	20	25.6%	6	8.1%	69	22.6%
		Delimično	64	41.8%	29	37.2%	25	33.8%	118	38.7%
		NE	46	30.1%	29	37.2%	43	58.1%	118	38.7%
6.2	Radno vreme je odgovarajuće?	DA	33	21.6%	18	23.1%	2	2.7%	53	17.4%
		Delimično	50	32.7%	12	15.4%	15	20.3%	77	25.2%
		NE	70	45.8%	48	61.5%	57	77.0%	175	57.4%

Grafički prikaz rezultata studenskog vrednovanja studijskih programa (Grafik 1-8)

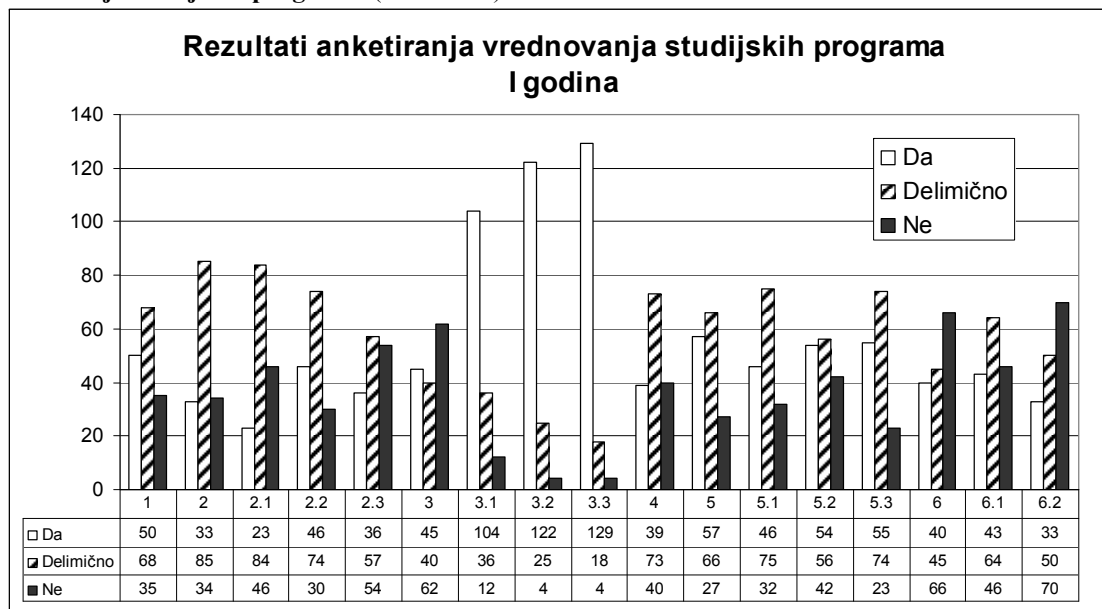

Grafik 1

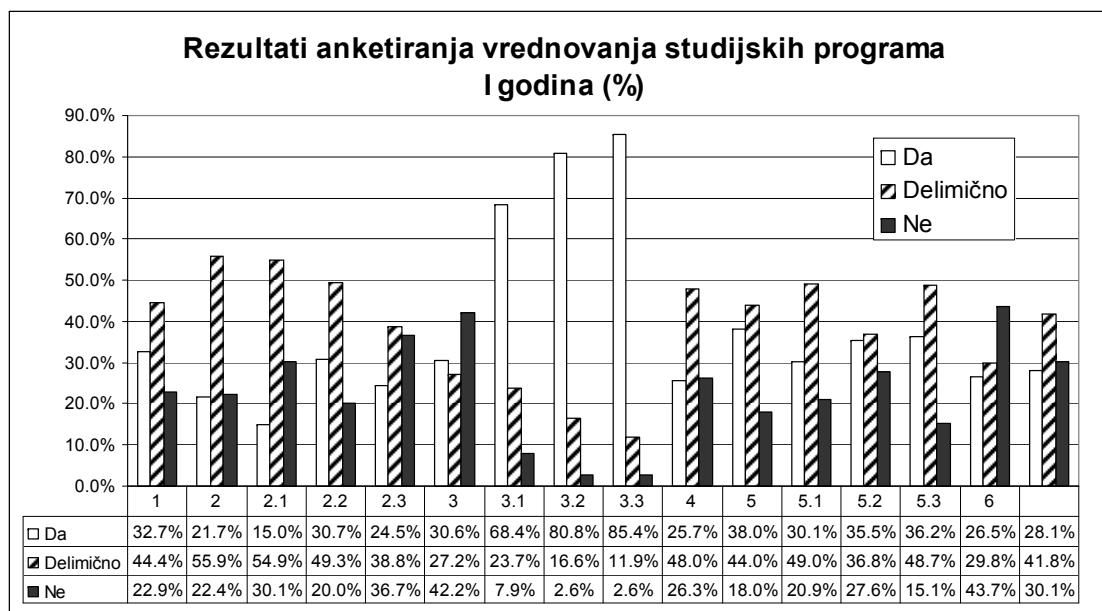

Grafik 2

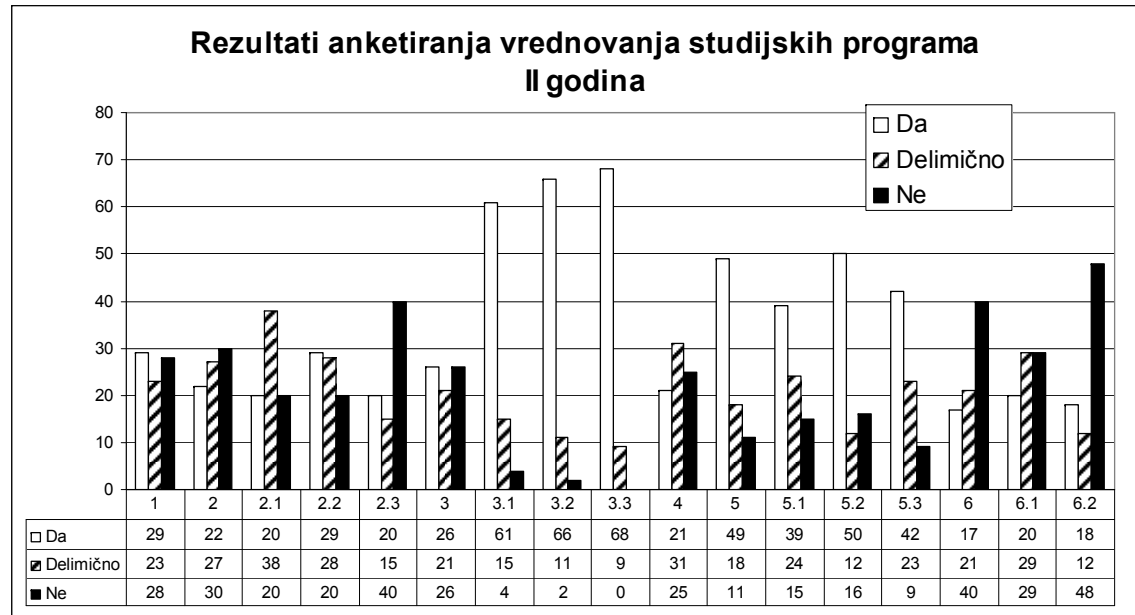

Grafik 3

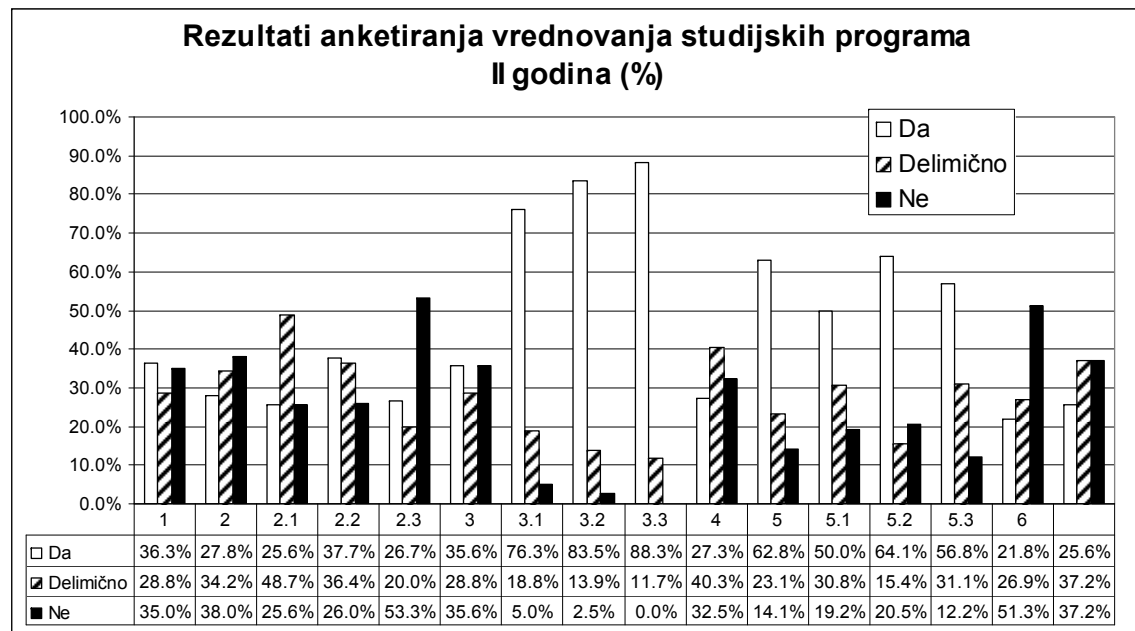

Grafik 4

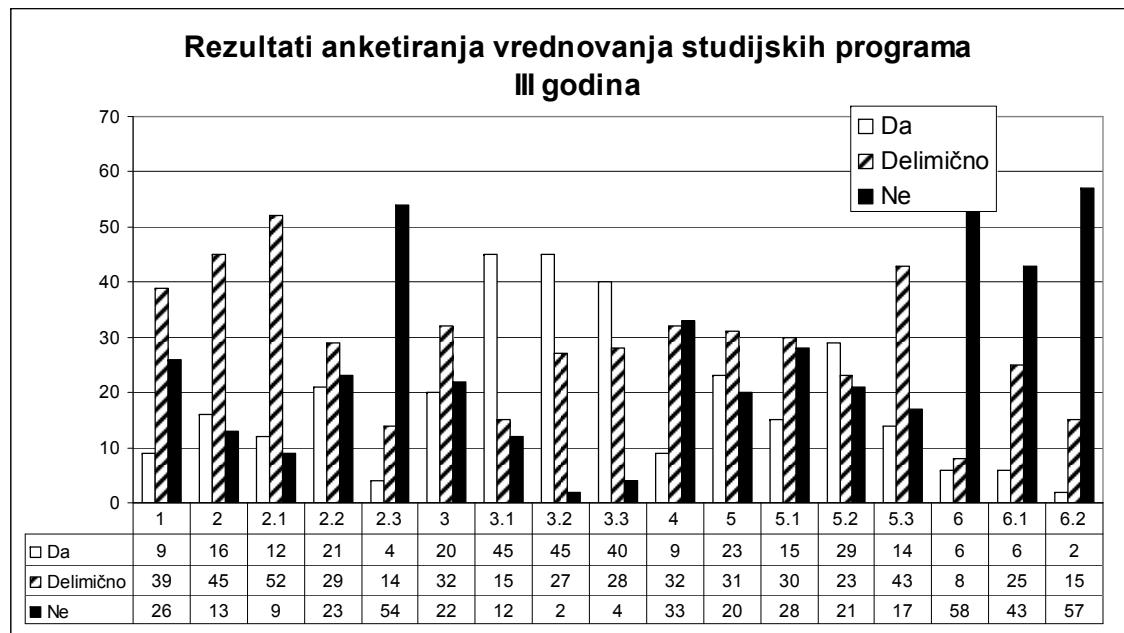

Grafik 5

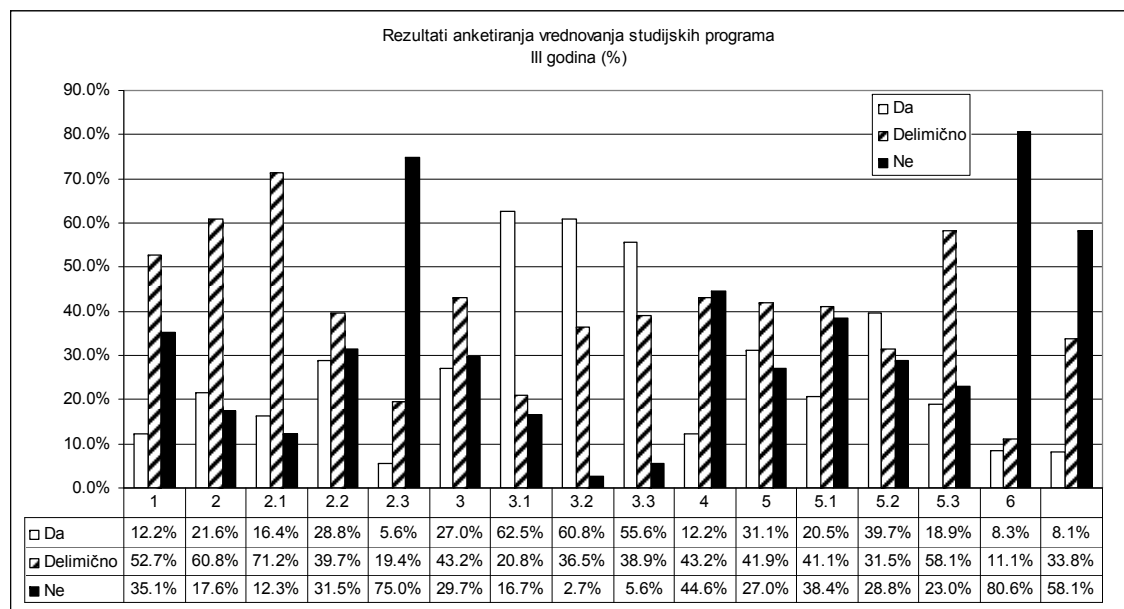

Grafik 6

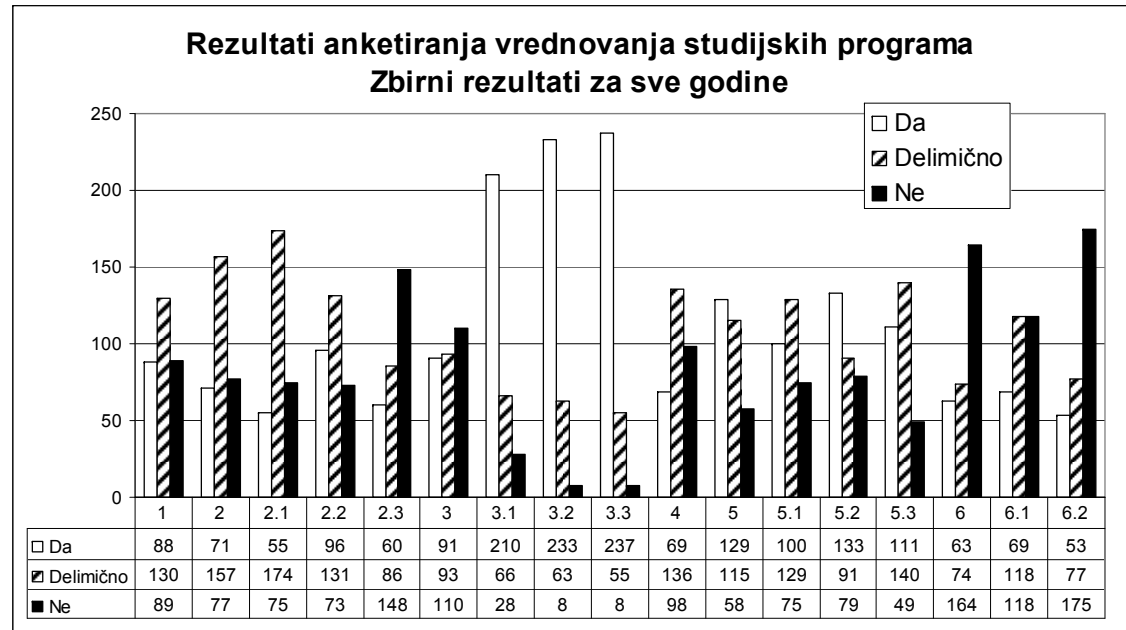

Grafik 7

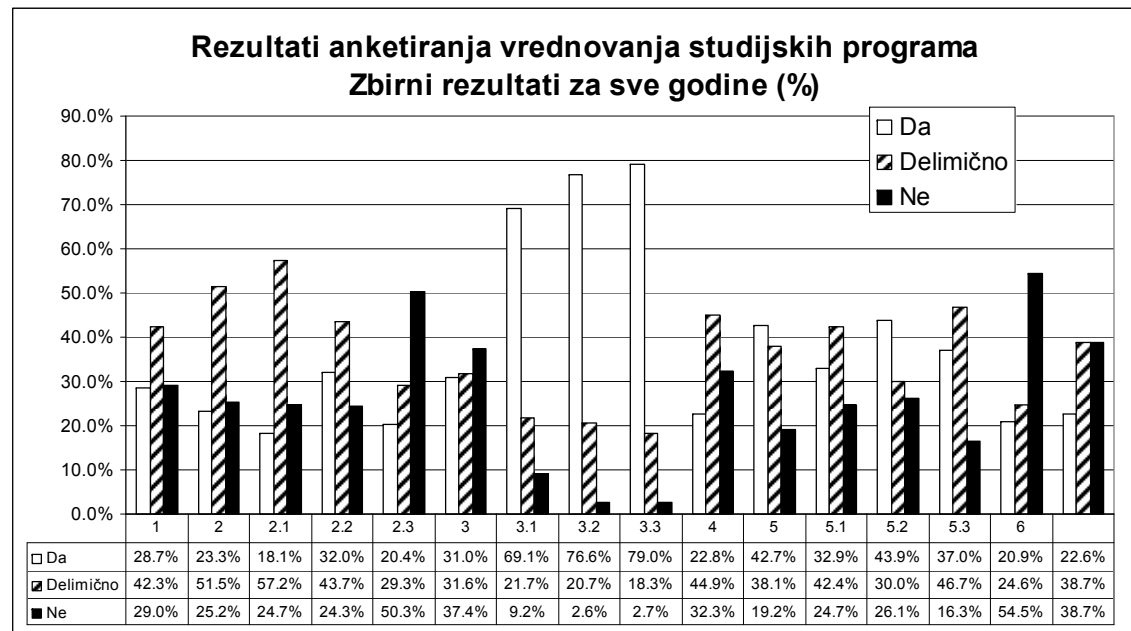

Grafik 8

2. STUDENTSKO VREDNOVANJE RADA NASTAVNIKA I SARADNIKA

Prilikom obrade rezultata studentskog vrednovanja rada nastavnika i saradnika uzimane su u obzir ankete sa najmanje 20 ispitanika. Ankete koje su imale manje od 20 ispitanika, za predmete Zaštita pri unutrašnjem transportu, Ekološki rizik i Ergonimija nisu uzete u obzir zbog neprezentativnog uzorka.

Broj anketiranih studenata na pojedinačnim anketama rada nastavnika i saradnika prikazan je na grafiku 9.

Broj anketiranih studenata

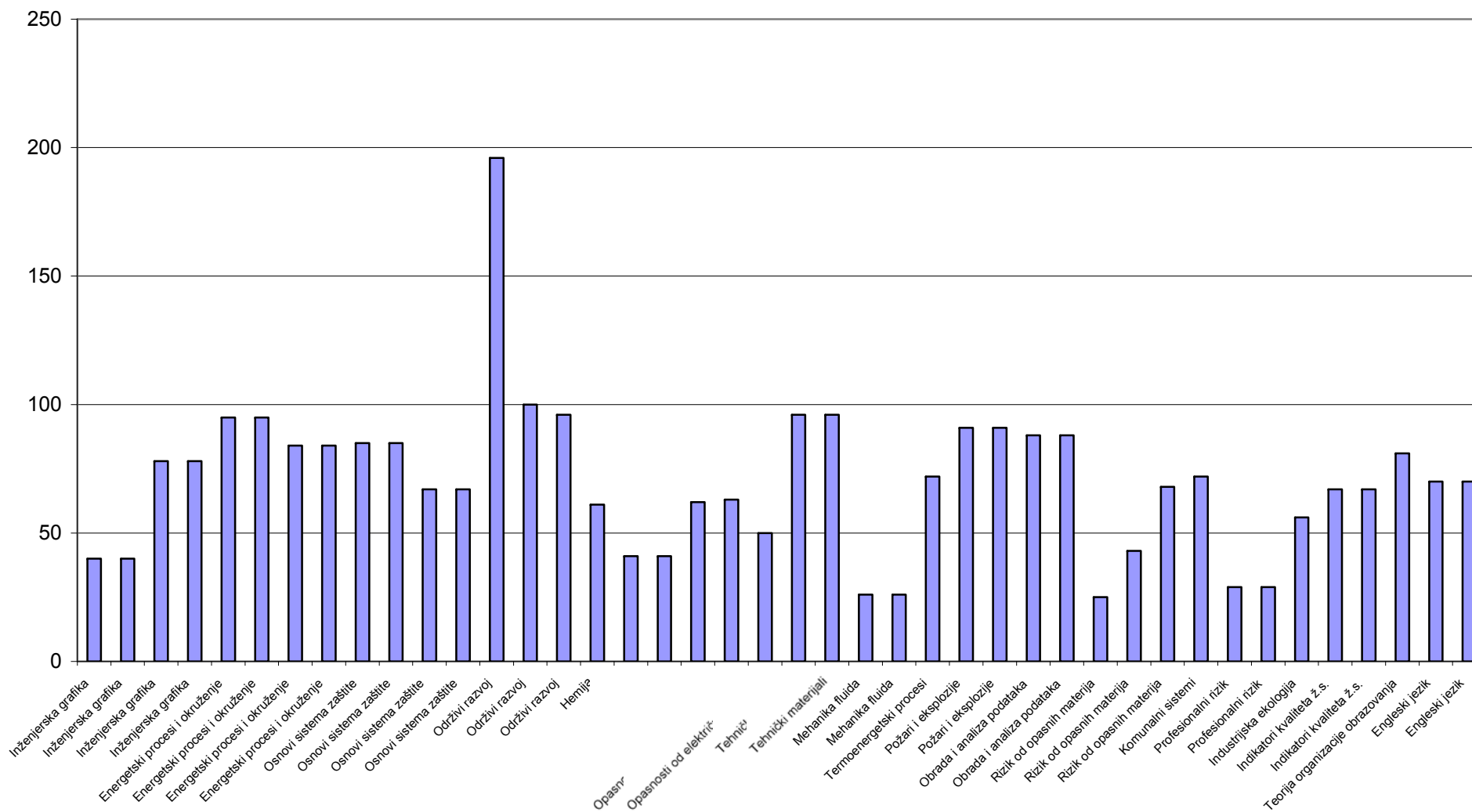

Grafik 9

Tabelarni prikaz rezultata prosečne ocene nastavnika i saradnika

r.b.	Pitanje	Broj ocenjivanih	Prosečna ocena nastavnika	Prosečna ocena saradnika	Ukupna prosečna ocena
		24		18	42
1.	Redovnost održavanja nastave		4.45	4.35	4.41
2.	Korelacija gradiva na predavanjima i vežbama		4.15	4.01	4.09
3.	Usaglašenost tempa predavanja i obima gradiva		3.99	3.93	3.97
4.	Jasnoća i stil izlaganja		4.06	3.88	3.98
5.	Podsticaj studenata na aktivnost, kritičko razmišljanje i kreativnost		3.83	3.84	3.83
6.	Profesionalnost, etičnost i korektnost u komunikaciji sa studentima		4.14	3.97	4.07
7.	Metodi i postupci vrednovanja predispitnih obaveza		4.04	3.97	4.01
8.	Objektivnost ocenjivanja		4.03	4.01	4.02
9.	Obim i kvalitet preporučene literature		3.94	3.93	3.94
10.	Ukupna ocena		4.08	4.04	4.06

Grafički prikaz rezultata prosečne ocene nastavnika i saradnika (Grafik 10-12)

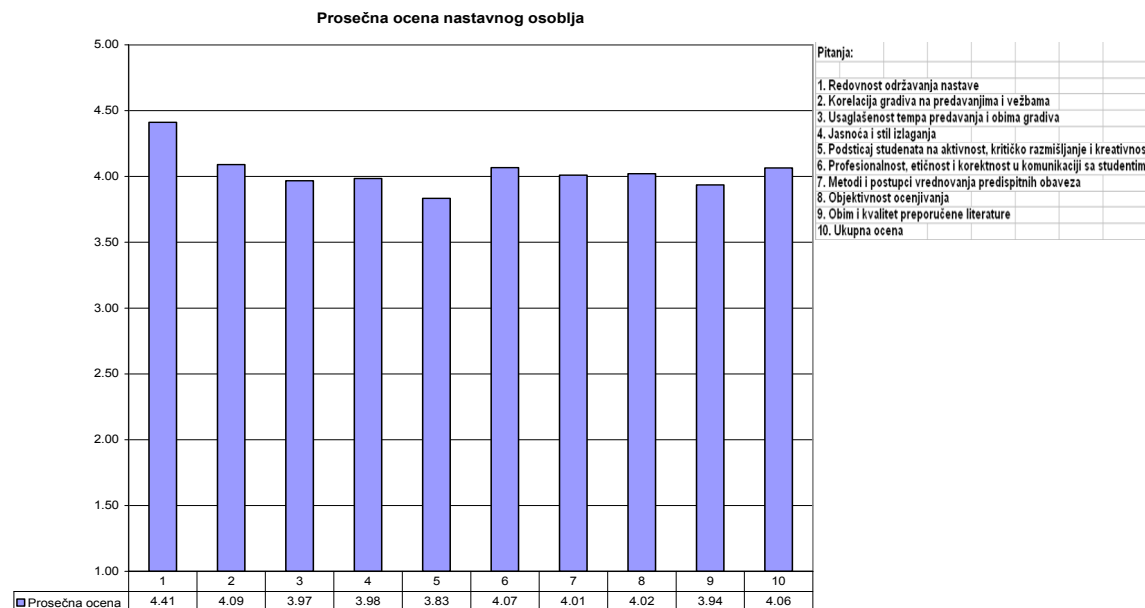

Grafik 10

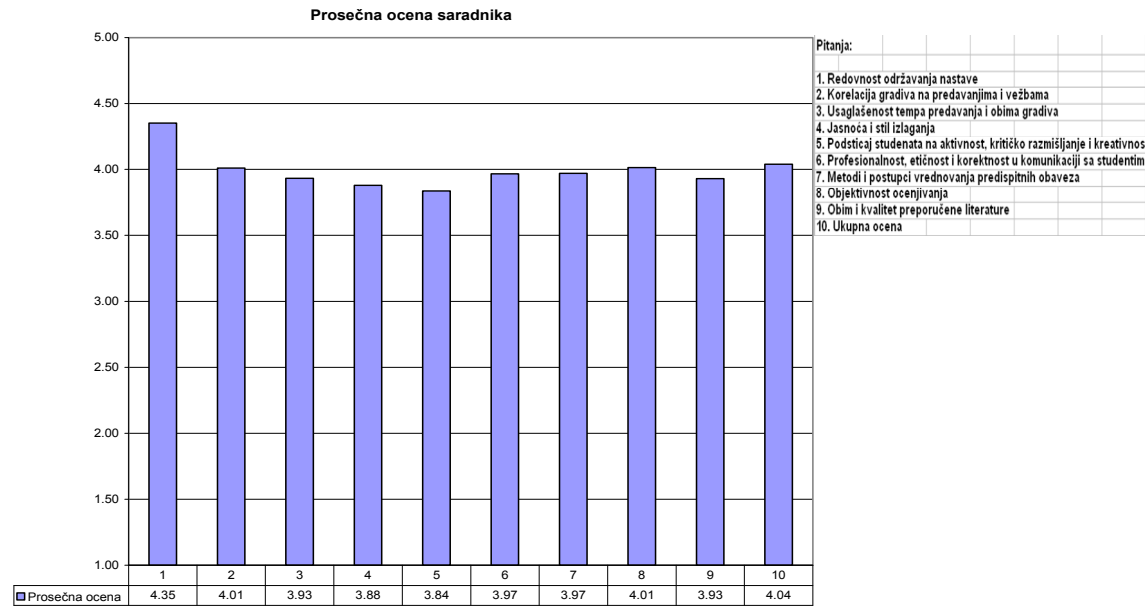

Grafik 11

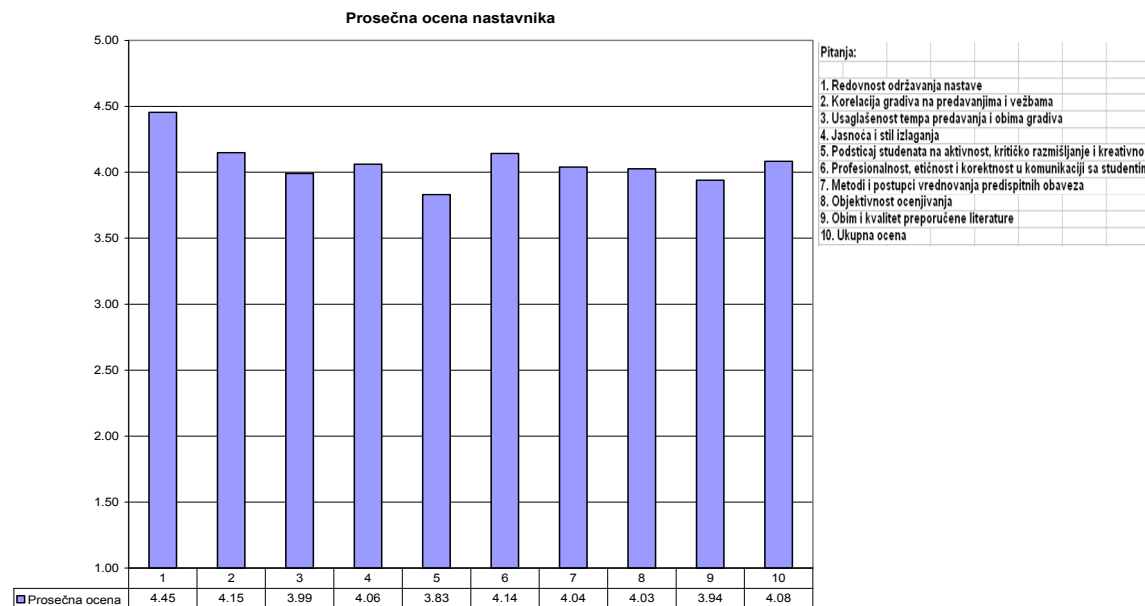

Grafik 12

Pojedinačni rezultati studentskog vrednovanja rada nastavnika i saradnika biće prosleđeni lično nastavnom osoblju u zatvorenim kovertama. Na grafiku 13 dat je pregled ukupne prosečne ocene nastavnika i saradnika.

Ukupna prosečna ocena nastavnog osoblja

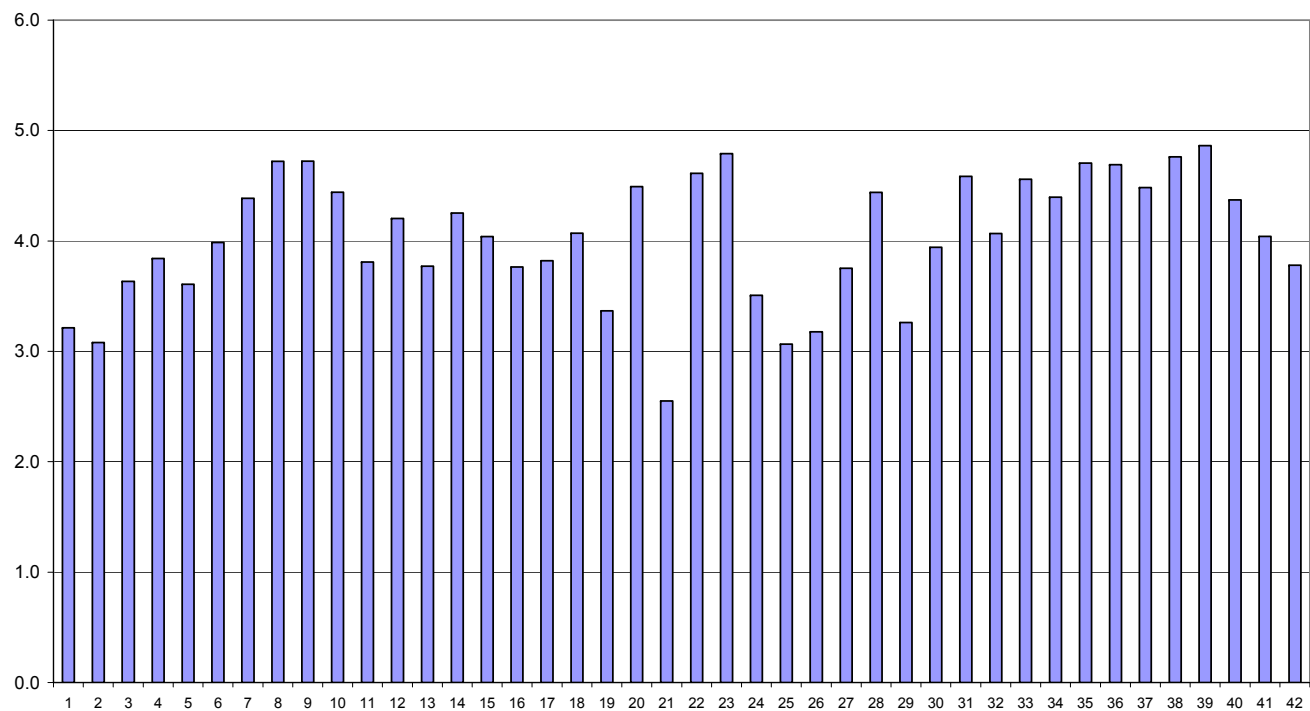

Grafik 13

Predsednik
Komisije za obezbeđenje i
kontinuirano unapređenje kvaliteta

Momir Prašević
dr Momir Prašević, vanr.prof.

УПИТНИК ЗА ВРЕДНОВАЊЕ СТУДИЈСКОГ ПРОГРАМА, НАСТАВЕ И УСЛОВА РАДА

Упитник је АНОНИМАН, те вас молимо да потпуно искрено изнесете своје ставове и дате објективну процену одговорима на постављена питања и уписивањем коментара у понуђени простор.

Анектни лист попуњавати уписивањем тражених података и попуњавањем одговарајућих поља на начин који је приказан на слици:

Исправно: ● Неисправно: ⊗ ⊘ ⊙

Подаци о студенту

Студијски програм: Заштита радне и животне средине

Година студија:	1	2	3	6.00 – 7.00	7.01 - 8.00	8.01 – 9.00	9.01 - 10.00
	<input type="radio"/>	<input type="radio"/>	<input type="radio"/>	<input type="radio"/>	<input type="radio"/>	<input type="radio"/>	<input type="radio"/>
Пол:	мушки	женски	Начин финансирања студија:		Буџет	Самофинансирање	
	<input type="radio"/>	<input type="radio"/>			<input type="radio"/>	<input type="radio"/>	
Присуство предавањима и вежбама:							
	редовно	Углавном редовно	нередовно	ретко	никада		
	<input type="radio"/>	<input type="radio"/>	<input type="radio"/>	<input type="radio"/>	<input type="radio"/>		

р. бр. Питања	Одговори		
	да	делимично	не
1. Да ли сте задовољни студијским програмом?	<input type="radio"/>	<input type="radio"/>	<input type="radio"/>
2. Да ли сте задовољни садржином предмета?	<input type="radio"/>	<input type="radio"/>	<input type="radio"/>
2.1 Наставни садржаји су занимљиви?	<input type="radio"/>	<input type="radio"/>	<input type="radio"/>
2.2 Наставни садржаји су савремени?	<input type="radio"/>	<input type="radio"/>	<input type="radio"/>
2.3 Учешће практичне наставе у наставном процесу задовољавајуће?	<input type="radio"/>	<input type="radio"/>	<input type="radio"/>
3. Да ли сте задовољни распоредом часова?	<input type="radio"/>	<input type="radio"/>	<input type="radio"/>
3.1 Оптерећење студената је превелико?	<input type="radio"/>	<input type="radio"/>	<input type="radio"/>
3.2 Предавања се изводе према распореду?	<input type="radio"/>	<input type="radio"/>	<input type="radio"/>
3.3 Вежбе се изводе према распореду?	<input type="radio"/>	<input type="radio"/>	<input type="radio"/>
4. Да ли сте задовољни радним условима на факултету?	<input type="radio"/>	<input type="radio"/>	<input type="radio"/>
5. Да ли сте задовољни опремљеношћу и радом библиотеке?	<input type="radio"/>	<input type="radio"/>	<input type="radio"/>
5.1 Особље је коректно у раду са студентима?	<input type="radio"/>	<input type="radio"/>	<input type="radio"/>
5.2 Радно време је одговарајуће?	<input type="radio"/>	<input type="radio"/>	<input type="radio"/>
5.3 Постоји одговарајућа литература?	<input type="radio"/>	<input type="radio"/>	<input type="radio"/>
6. Да ли сте задовољни радом студентске службе?	<input type="radio"/>	<input type="radio"/>	<input type="radio"/>
6.1 Особље је коректно у раду са студентима?	<input type="radio"/>	<input type="radio"/>	<input type="radio"/>
6.2 Радно време је одговарајуће?	<input type="radio"/>	<input type="radio"/>	<input type="radio"/>

Коментари/предлози:

